

# 農産物の移動販売

新鮮野菜を載せて毎週各地をまわります!

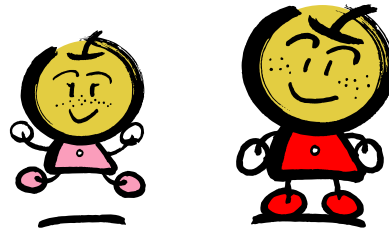

JA 西印旛農産物直売所「やおばあく」では、地産地消の推進を目的に多種多様な季節ごとの旬の地元野菜を届けるため、移動販売を行っています。  
※移動販売車は白井市から補助金の交付を受け購入しました。

**取扱品目** 地元新鮮野菜 お米 切花ほか

## 販売ルート

※ルートや時間、場所は変更になる場合があります。  
※祝祭日・年末年始はお休み致します。

※販売時間は30分程度



### 火曜日

午前  
【10:00~10:30】 堀込 2丁目  
中銀白井マンション  
【10:50~11:20】  
堀込第4住宅管理事務所前  
午後  
【0:40~1:10】 白井市役所駐車場  
【1:30~1:45】 中峠団地  
【1:55~2:10】 中地区

### 水曜日

午前  
【10:00~10:30】 栄区会館  
【10:50~11:20】 富士自治会集会所  
午後  
【1:00~1:30】  
大松自治会白井市大松1-17-22  
【1:50~2:20】  
プラザ西白井1番街団地管理組合集会所前  
【2:30~2:50】  
清水口3丁目自治会清水口3丁目13-11

### 木曜日

午前  
【10:00~10:30】  
南山1丁目自治会集会所前  
【10:50~11:20】  
ツクイ西白井  
午後  
【0:40~1:10】 リハモードヴィラ白井  
【1:30~2:00】 パークハイツ南山1号棟前  
【2:30~3:00】 梨花苑

### 金曜日

午前  
【10:00~10:30】  
アーベイン西白井自治会ゴミ集積所前  
【10:50~11:10】  
富塚鳥見団地鳥見神社  
午後  
【0:50~1:20】 白井聖仁会病院駐車場  
【1:30~1:50】  
清水口団地管理サービス  
2-4-5号棟緑道側23地区  
【2:00~2:20】 清水口第一住宅団地  
13号棟管理棟側